



# NOTICIAS

## TORNEO Y COMIDA DE NAVIDAD

Modalidad - Stableford

### PREMIOS

1ª Categoría (hasta hcp. 15)

1º y 2º Clasificado

2ª Categoría (hcps. 16 en adelante)

1º y 2º Clasificado

SALIDAS SIMULTÁNEAS A LAS 10.00 HORAS

ENTREGA DE PREMIOS

Tendrá lugar al finalizar el torneo en los salones del club

### COMIDA DE NAVIDAD

Vino de Bienvenida

Bocaditos de empanada (carne y zamburiñas),

Jamón, Queso, Chipirones

Cocido Navideño

Postres caseros variados

Dulces Navideños

Vino Blanco, Ribeiro; Tinto, Rioja

Café y Cava

*Inscripción Torneo: 15 €*

*Inscripción comida+Torneo: 35 €*

*Inscripción comida: 25 €*

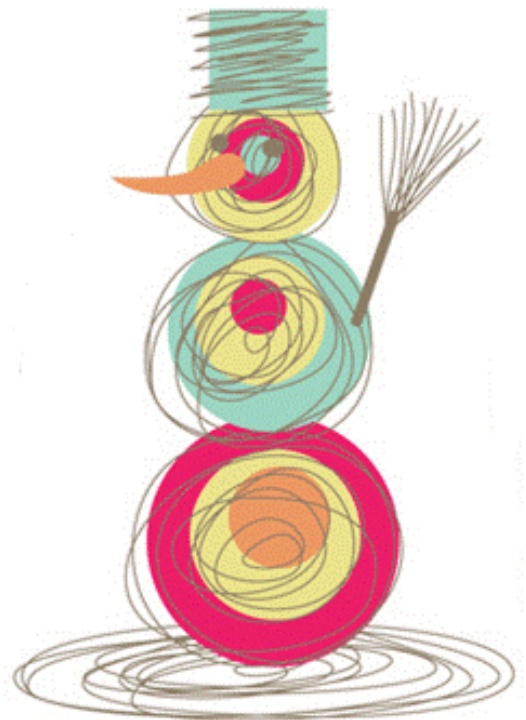

---

## CIRCUITO SENIOR RUTA DO VIÑO 2012

Ya pueden inscribirse a este circuito en las oficinas del club.  
Para más información: [www.rutadelvino.org](http://www.rutadelvino.org)

## GOLF & DISCAPACIDAD



El pasado jueves 10 de Noviembre, y en colaboración con la entidad AIXI-ÑA, se celebró en el club un curso de **Golf & Discapacidad** impartido por el profesional Alejandro Domínguez e integrado en la jornada de tecnificación concedida por la Excma. Diputación de Ourense.

## Montealegre Club de Golf, beneficiario de una Subvención concedida por la Excma. Diputación de Ourense.

Un año más, Montealegre Club de Golf ha sido beneficiaria de una ayuda para el desarrollo de su actividad deportiva y social concedida por la Excma. Diputación de Ourense.

## TORNEOS MES DE DICIEMBRE

DICIEMBRE	
Domingo, 18	Torneo de Navidad

# Acisclo Novo

Paixases da Segunda Orixe

Landscapes of the Second Source



El escultor orensano **ACISCLO NOVO** expone en los salones sociales del club su proyecto “PAISAXES DA SEGUNDA ORIXE”.

## CLASIFICACION ORDEN DE MERITO

ORDEN DE MERITO 2011	Eligio	Vinari-um	Coren	C. In- glés	Open G.	Optica- lia	Code 29- may	O. Cero	Sousas	XX Aniv.	Bermello	Clave	Diputa- ción	TOTAL
Jugador	06-mar	19-mar	02abr	10-abr	14-may	21-may	29- may	11-jun	19-jun	25-jun	11-sep	15-oct	12-nov	PUNTOS
1 Iglesias Pérez Enrique	0	30	38	45	31	24	31	9	32	16	23	7	17	303
2 Dieguez Garza Joaquin	38	38	15	0	34	11	28	30	38	0	11	35	7	285
3 Pérez Carrera Serafin	29	34	28	0	18	7	50	14	24	32	0	0	31	267
4 López López Manuel	40	37		38	4	17	36	21	29	29			14	265
5 Otero Crespo Antonio	0	50	19	34	25	15	32	20	22	0	34	0	0	251
6 Estevez Oñate Adolfo	0	23	31	0	27	12	17	32	0	38	33	36	0	249
7 F. Doval José M.	39	2	0	16	13	23	34	39	39	12	0	22	0	239
8 Dalama Barrosa Elier	0	13	12	32	17	19	5	22	11	40	36	28	0	235
9 Melida C. José R.	22	5	16	29	50	0	8	18	18	45	0	11	12	234
10 Outeiriño Boán Juan A.	33	24	24	0	30	13	0	33	26	30	0	14	0	227
11 Sanjuan Juan R.	0	26	14	0	40	0	0	0	7	24	29	34	39	213
12 Pardinas Sanz Julián	0	36	0	18	0	33	0	0	4	0	40	45	36	212
13 Alvarez E. Roberto	0	32	23	50	0	0	11	23	12	0	20	6	29	206
14 Veiga Vila Jaime	18	33	0	23	12	0	7	34	23	25	0	26	2	203
15 Criado Sánchez Carlos	31	10	39	0	0	25	23	24	0	13	15	0	21	201
16 Pazos Reza A. Orlando	0	31	0	0	11	4	33	0	25	0	26	25	37	192
17 Gómez R. Antonio	11	40	37	0	0	45	0	0	27	31	0	0	0	191
18 García Alberto M.	0	0	22	27	0	27	10	0	0	15	50	33	0	184
19 Alberte Beatriz	0	22	50	0	7	39	40	13	6	0	4	0	0	181
20 Rodríguez Sotelo Daniel	0	0	0	0	26	32	21	0	0	35	27	13	20	174
21 Novoa Sanmiguel Daniel	20	4	0	0	28	50	13	0	0	0	5	29	22	171
22 Fernández M. Alejo	0	27	17	30	0	0	2	0	0	36	22	2	34	170
23 Santas Araujo Máximo	0	29	26	11	33	0	0	3	45	0	0	0	19	166
24 Areán G. Rafael J.	0	19	18	0	39	10	0	4	28	0	0	39	5	162
25 Meijide Varela German	19	0	32	37	0	0	35	0	0	0	0	0	38	161
26 López Rivero Antonio	0	0	0	0	0	30	4	0	50	37	0	37	0	158
27 Barreiro Nicolao Marisa	0	14	0	0	37	40	0	50	14	0	0	0	0	155
28 González A. Alfonso	34	0	29	0	0	0	20	27	0	0	45	0	0	155
29 De Sas Espiñeira Rafael	32	0	0	0	0	0	0	0	0	0	35	32	50	149
30 Pérez Mª Carmen	10	0	2	17	14	21	0	35	19	14	0	9	0	141
31 Aparicio Martín José L.	45	0	10	0	0	1	15	0	0	0	32	0	33	136
32 Carnero Valcarcel Javier	0	20	7	0	36	34	0	38	0	0	0	0	0	135